

43-2T07GV(-R) 顔の登録・保存方法

2020年10月30日

エーワン株式会社

内容

1.準備.....	2
2.初期設定	2
3. ブラウザーから登録する方法.....	4
4. sVMS2000 ソフトウェアから登録する方法.....	6
5.登録した顔データの保存.....	8

1.準備

型式 43-2T07GV(-R)を AC アダプタに接続し起動させます。

設定用 PC を 43-2T07GV(-R)を直接または同じネットワークに LAN ケーブルで接続します。43-2T07GV(-R)の初期値は以下のようになっています。

IP アドレス:192.168.1.88

ユーザー:admin

パスワード:admin (2020年11月出荷分より admin12345)

PC の IP アドレスを次のように設定します。

IP アドレス : 192.168.1.80

サブネットマスク : 255.255.255.0

デフォルトゲートウェイ : なし

2.初期設定

ブラウザで 43-2T07GV(-R)にアクセスします。(192.168.1.88)

以下、ログイン画面

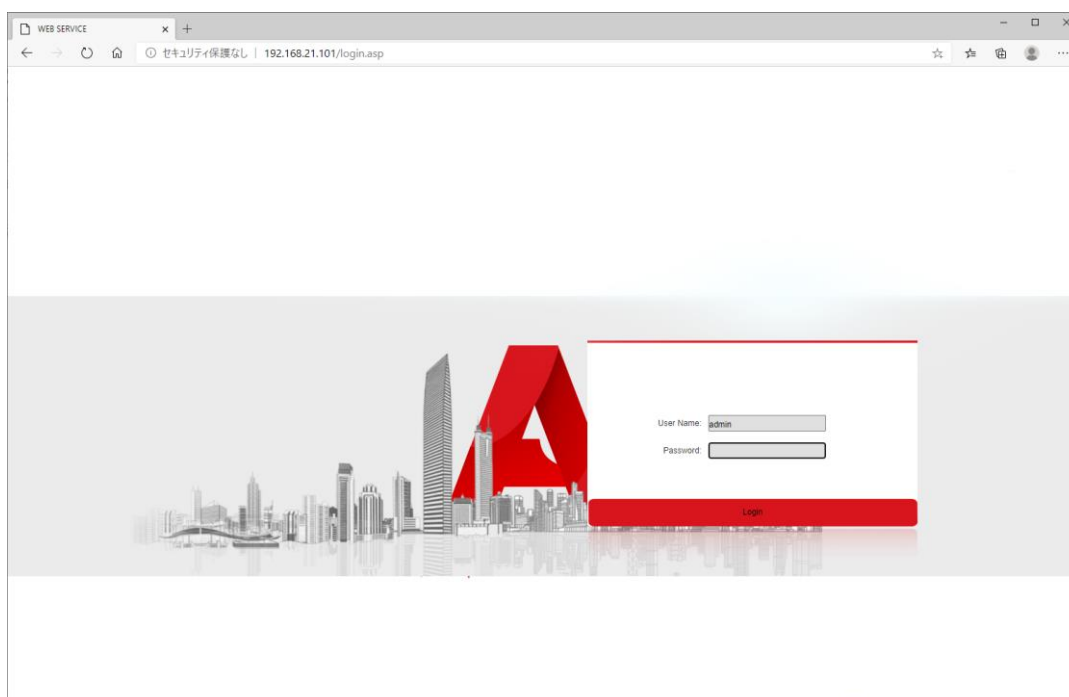

Password : admin ↵ (パスワードに admin または admin12345 を入力)

2020年10月出荷分まで（カーネル Ver.17.18.102.1）

【顔認識。アラーム設定】タブを選択

比較モードで「顔+温度測定」を選択し保存します。



2020年11月出荷分から（カーネル Ver.17.18.102.2）

左欄【インテリジェント分析】→【顔認識アクセス制御】



3. ブラウザーから登録する方法

ログイン後、下記の画面になります。



次に表示させたい月日時分を入れて「クエリ」を押します。

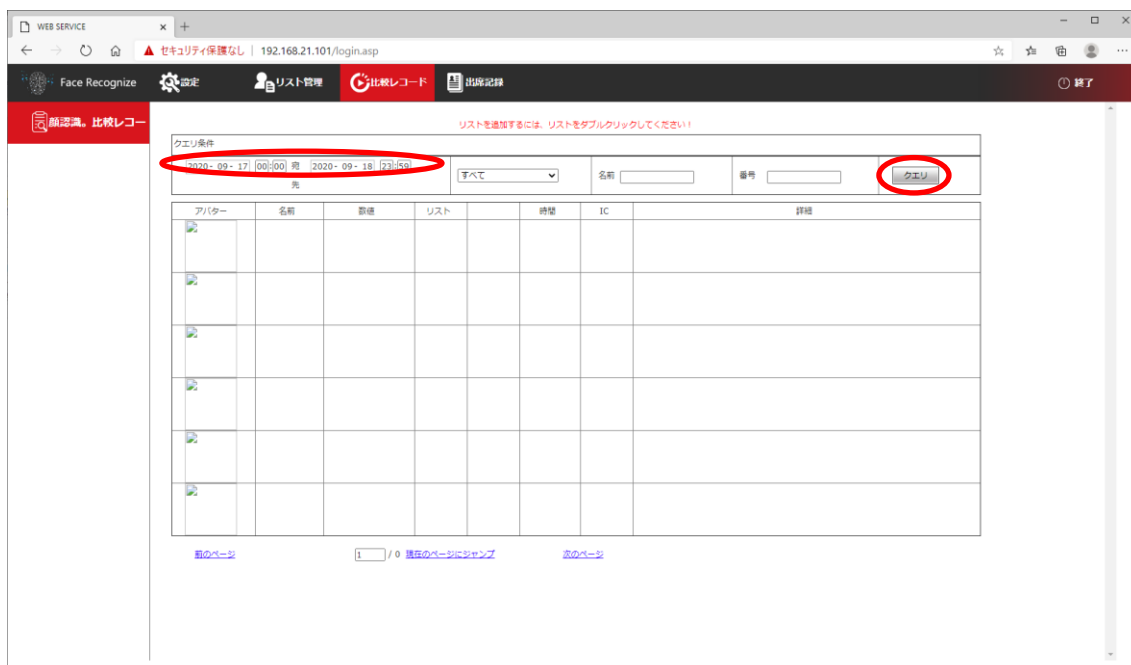

記録されているリストが表示されますので、登録をしたい人の写真をダブルクリックします。

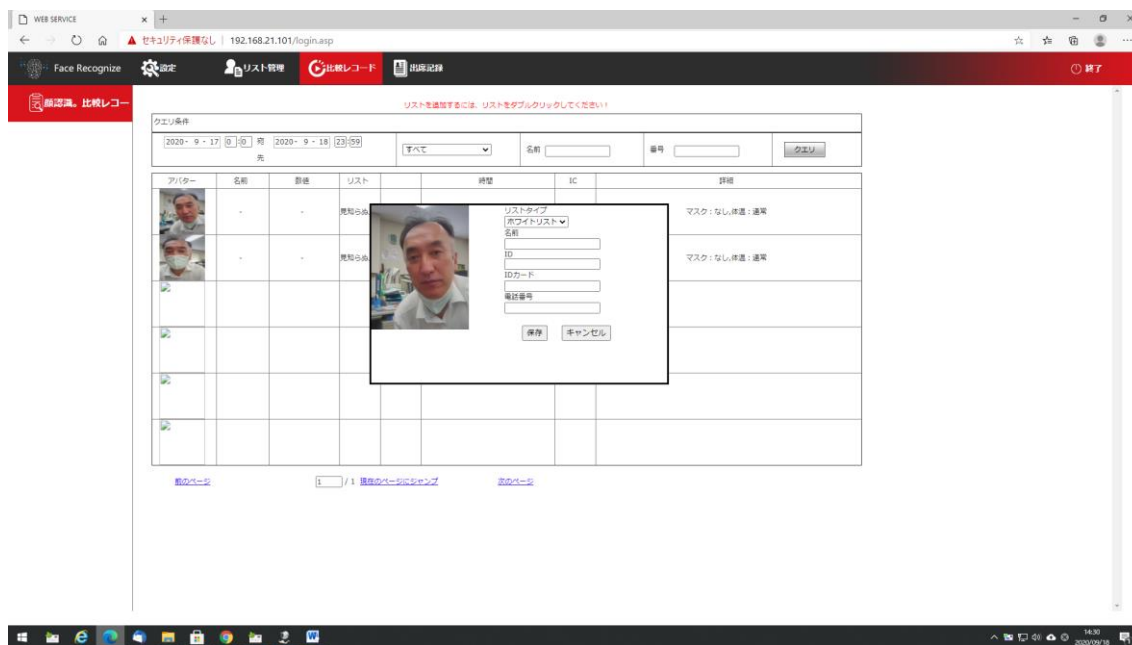
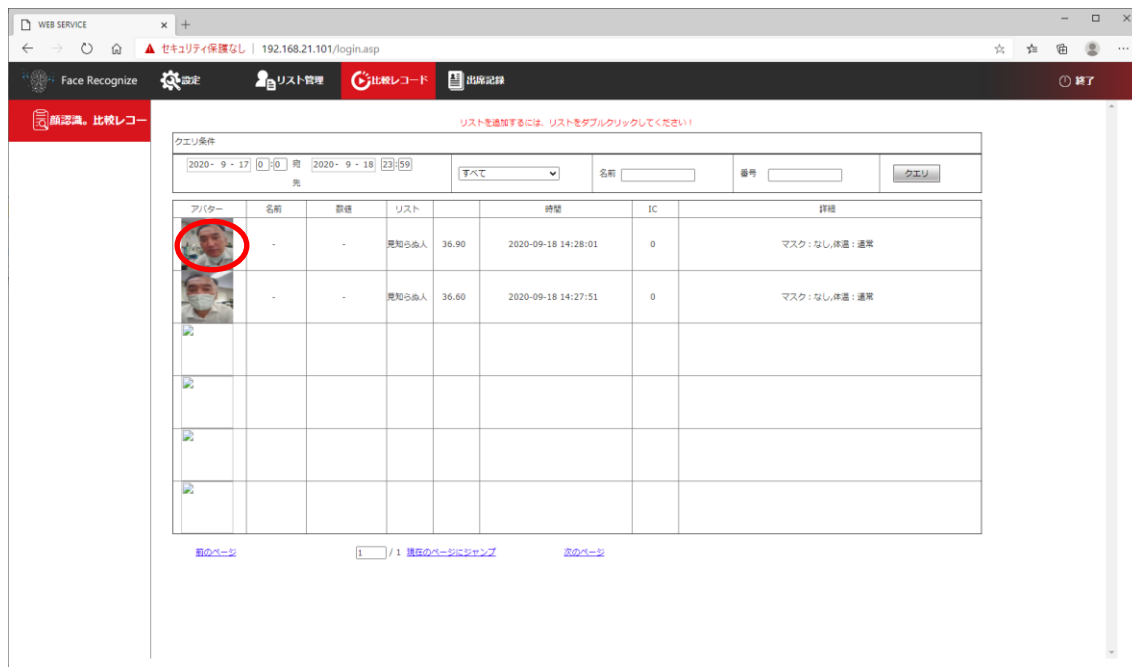

リストの中央に登録するウィンドウが表示されますので、
【名前】、**【ID】**を入れて「保存」を押して下さい。
 以上でブラウザからの登録は完了です。

4. sVMS2000 ソフトウェアから登録する方法

この方法は一度にたくさんの顔の登録を行うときに向いています。

事前にサンプルのような顔の写真を PC の任意のフォルダーに保存します。

複数枚同時に登録することが出来ます。

写真のサイズ、ファイル名を以下のようにします。

- ・サイズ：幅 228、高さ 240 ピクセル
- ・ファイル名(女性)：名前_ID_0.jpg
ファイル名(男性)：名前_ID_1.jpg

例：山田たろう_0918_1.jpg



sVMS2000 の MainPage 内の「DeviceMnage」で登録を行う機器を登録しておきます。
詳しくは sVMS2000 のマニュアルを参照して下さい。

Main Page の「Face Manage」をクリックする。

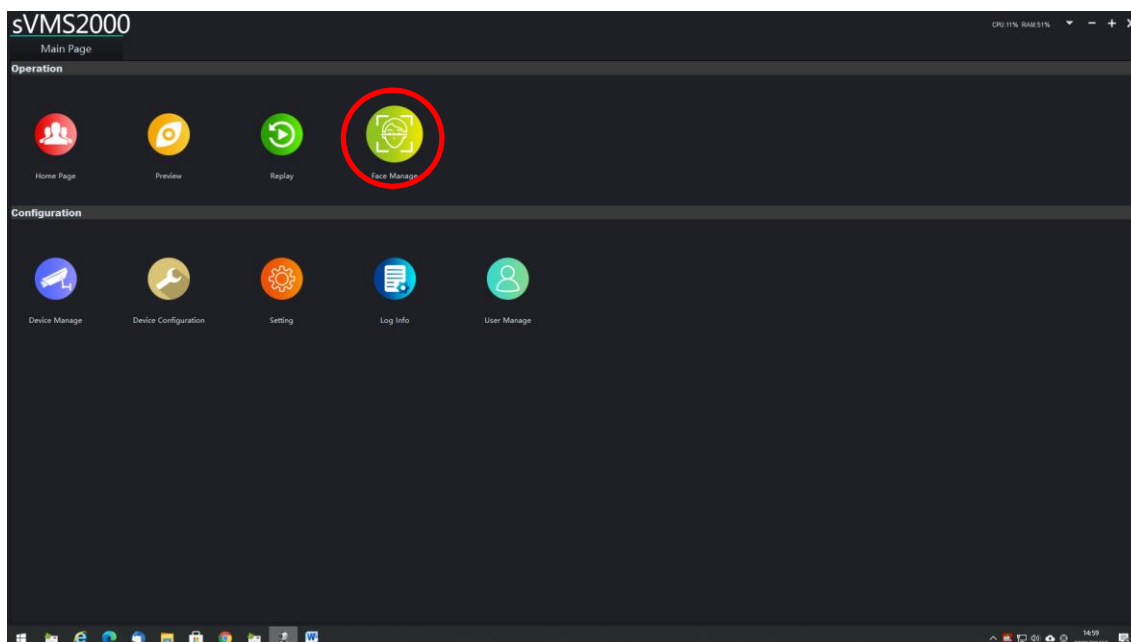

- ① 初めに「List Import」をクリックする。
- ② 次に【Face Manage】内の左の欄の IPC 下の登録を行う機器にチェックを入れる。

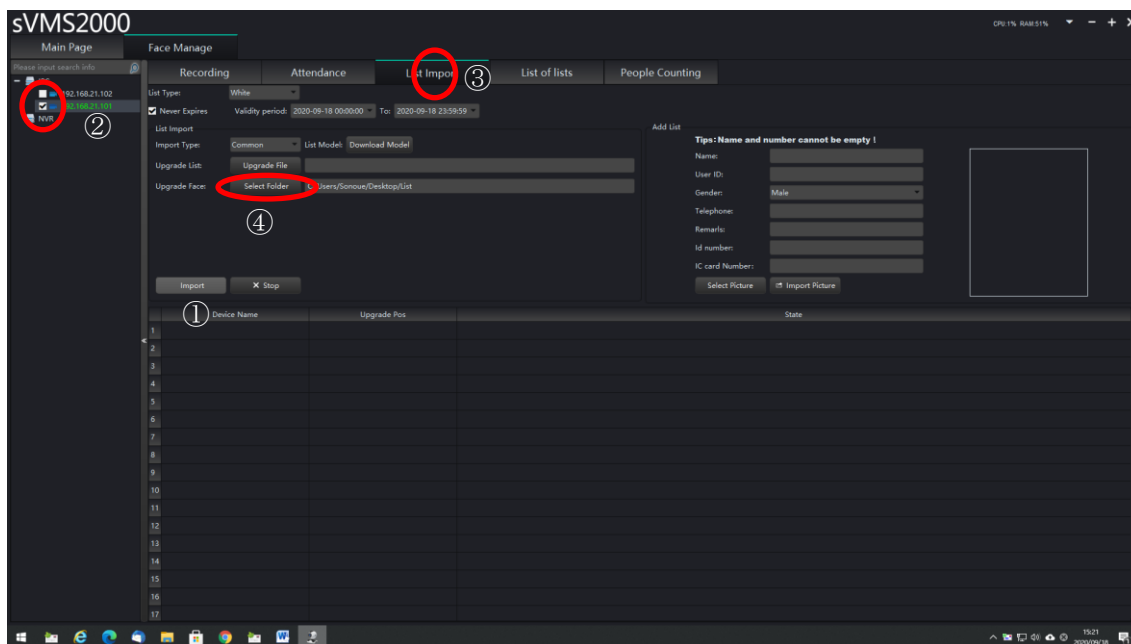

- ③ Upgrade Face の [Select Folder] で顔の写真を保存したフォルダーを選択する。
- 次に④ 【Import】 をクリックする。Status に Finished と表示されたら成功です。

確認のため、【List Of lists】 タブをクリック⑤

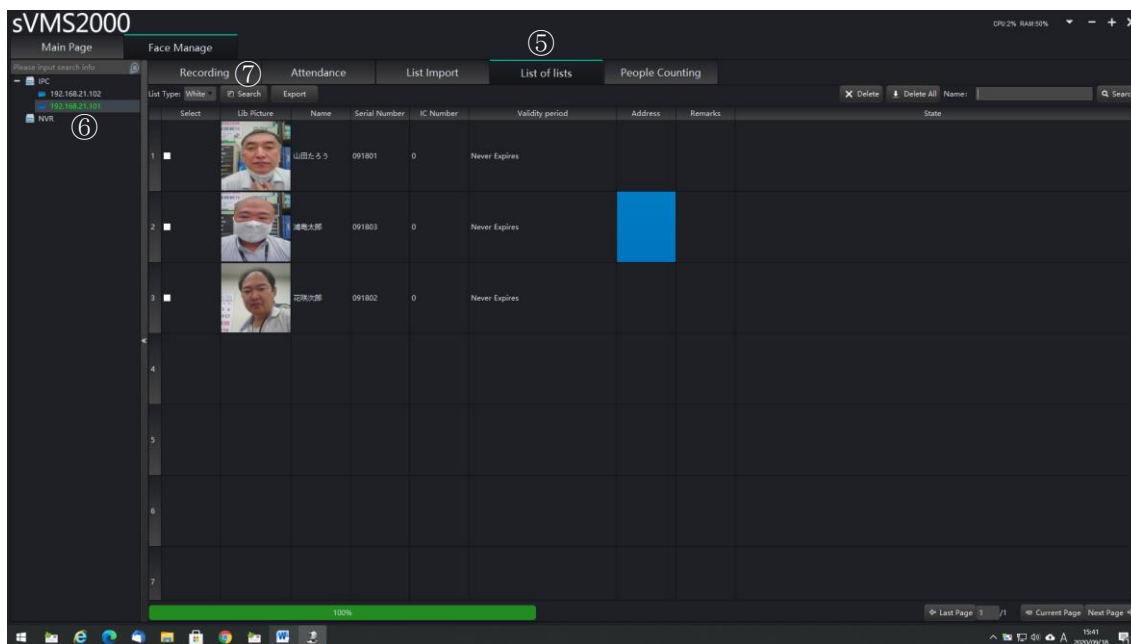

- ⑥左の欄の IPC の該当する機器をクリック。
- ⑦最後に【Search】 をクリックして写真、名前、ID が表示されることを確認してください。

5.登録した顔データの保存

バックアップのため登録をした顔のデータを PC に保存します。

Main Page の「Face Manage」をクリックする。

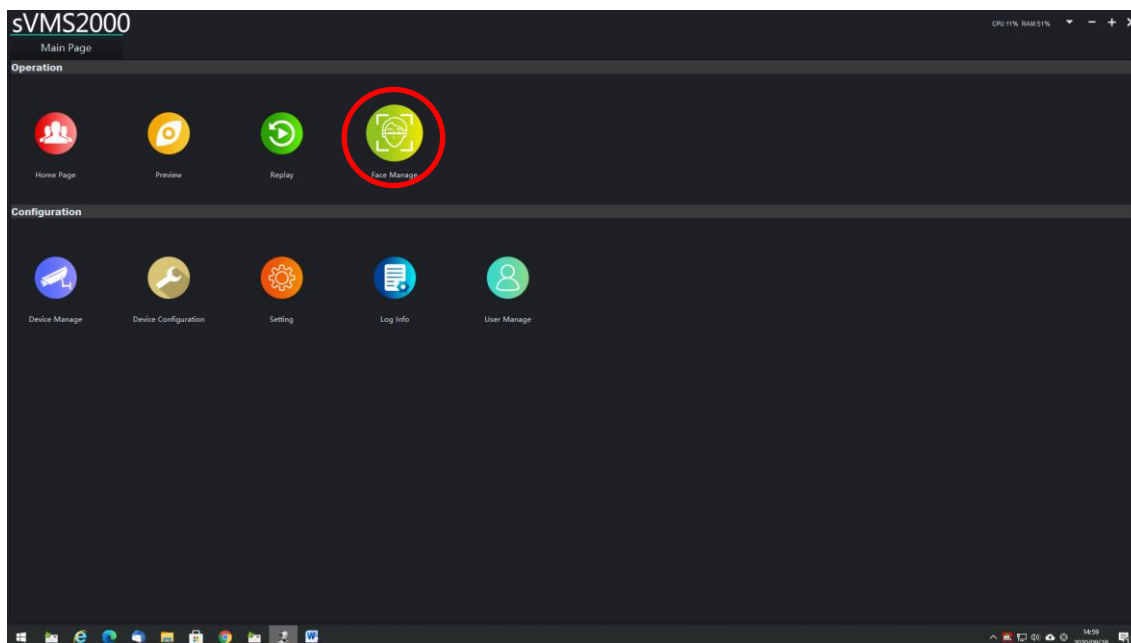

【List Of lists】タブをクリック①

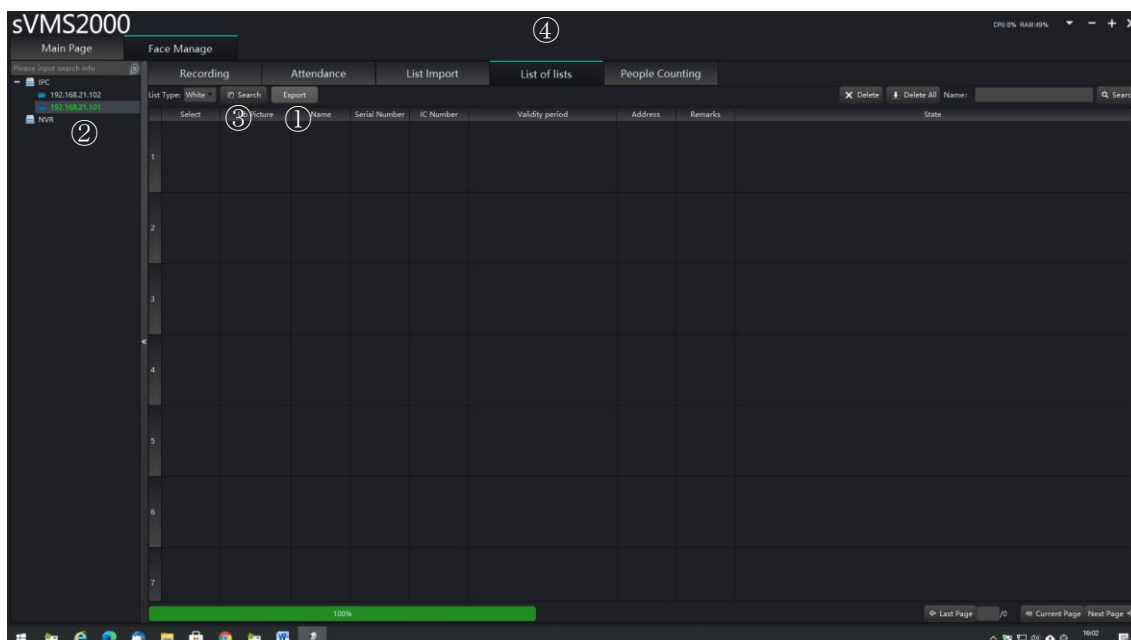

②IPC 欄の該当の機器をクリックする。

③ 次に【Search】をクリックして写真、名前、ID が表示されたことを確認します。

④ 【Export】を押してエクスポートするフォルダーを選択して保存します。

バックアップした顔のデータは「4. sVMS2000 ソフトウェアから登録する方法」の手順に従ってそのままデータをインポート（登録）することができます。